

Baustellentreff Stampflehmfassade MFH «Haus der Freunde»

Datum: Samstag, 18. Juni 2022

Ort: 9470 Buchs SG, Groffeldstrasse 10

Zeit: 10:00 Uhr bis ca. 11.30 Uhr
anschliessend fakultativ gemeinsames Mittagessen beim Städtli Werdenberg und Spaziergang durch die mittelalterliche Kleinstadt.

Thema: Stampflehmfassade und Brandschutz



Foto:© Carlos Martinez Architekten

Foto: IG Lehm

In Buchs SG entstehen zwei Mehrfamilienhäuser, welche eine sinnliche Architektursprache vermitteln und in innovativer und nachhaltiger Bauweise errichtet werden. Aus der Feder der **Carlos Martinez Architekten AG** entspringt ein Haus in Holzbauweise sowie ein Haus in hybrider Konstruktion mit einer Stampflehmfassade. Die Lehmfassade wird in der Werkhalle von Martin Rauchs **Lehm Ton Erde Baukunst GmbH** vorgefertigt. Für den Holzbau und Brandschutz zeichnet die **Pirmin Jung Schweiz AG** verantwortlich.

Das Gesamtprojekt ist stark von der philanthropischen Haltung der Bauherrschaft geprägt, welche sich in der Machart der Gebäude, der Materialisierung sowie in der Aussenraumgestaltung widerspiegelt. Durch die konspirative Zusammenarbeit zwischen Bauherrschaft, Architekten und den federführenden Baumeistern, entsteht ein Leuchtturmprojekt in der Ostschweiz.

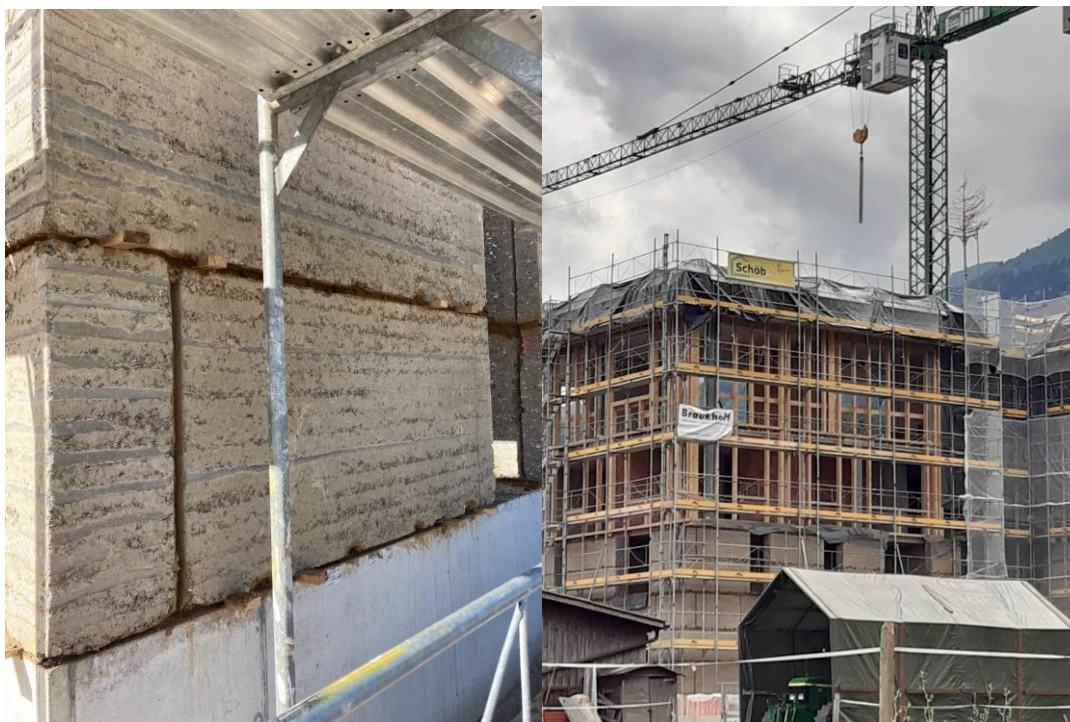
Die Architekten, Baukünstler sowie Holzbauingenieure werden uns an der Führung begleiten und stehen bei Fragen gerne zur Verfügung.

Zum hochaktuellen Thema Brandschutz wird Lukas Wolf, Pirmin Jung Schweiz AG, Sargans, Details aufzeigen und Fragen beantworten.

Ablauf:

10:00

Begrüssung

Begrüssung durch den Vorstand IG Lehm
Vorstellung am Bau Beteiligte

10:15

Führung durch die Baustelle

Lukas Wolf (Pirmin Jung Schweiz AG) wird mit Thomas Honermann (Lehm Ton Erde Baukunst GmbH) und Stephan Strässle (Carlos Martinez Architekten AG) die Führung leiten.

ca. 11.30

offizielles Ende der Veranstaltung



Foto: © Carlos Martinez Architekten

ca. 12.30

fakultatives Programm

Gemeinsames Mittagessen (auf eigene Kosten) in der «Galerie am See» und anschliessender Spaziergang durchs mittelalterliche Städtchen Werdenberg. (Parkplätze beim Werdenbergersee/zu Fuss von der Baustelle 12 Min oder mit Bus/Mitfahrgelegenheit).

Hinweise zur Veranstaltung

Anreise: Auto: Parkplätze bei/nahe der Baustelle (auch bei Sekundarschulhaus Grof)
ÖV: Ab Bahnhof Buchs jeweils 3 Minuten nach Ankunft der Züge aus St. Gallen und Zürich ab Kante F Bus B 401. Von der Bushaltestelle «Sekundarschule» sind es 3 Minuten bis zur Baustelle, gemäss Karte unten (Der Transport vom Bahnhof auf die Baustelle wird auf Wunsch organisiert, insbesondere mit Ankunft 0945 von Sargans/Zürich kommend).

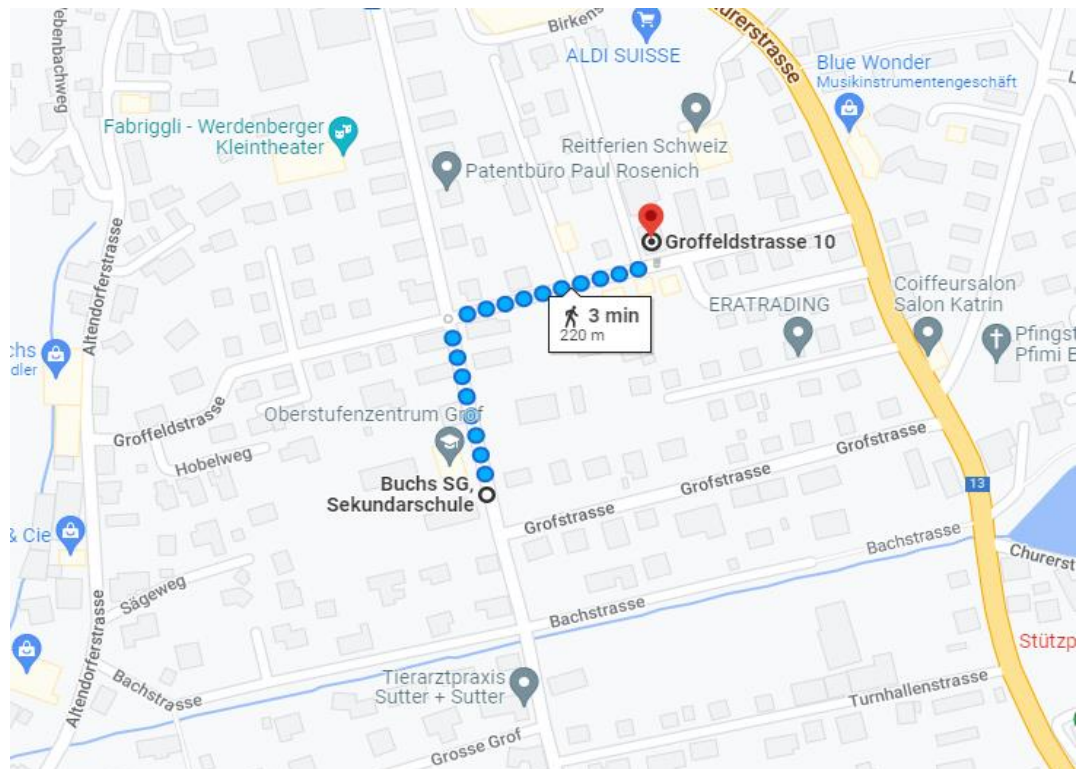

Anmeldung: Aus organisatorischen Gründen bitten wir euch um eine Anmeldung (bis 15. Juni) per Mail an info@iglehm.ch, per SMS an 079 191 17 99 oder via Homepage www.iglehm.ch
Bitte angeben, ob Anreise: ÖV/Auto und Mittagessen: ja/nein (wegen Reservation).

Kosten: IG Lehm-Mitglieder kostenlos
Nichtmitglieder bezahlen einen Unkostenbeitrag von Fr. 20.--

Wir freuen uns sehr, die Baustelle in Buchs besichtigen zu dürfen, auf zahlreiche Anmeldungen, einen interessanten Austausch und einen schönen Ausklang beim «Städtli».

Für Fragen stehe ich gerne zur Verfügung und grüsse freundlich

Hansjakob Eggenberger
Sekretariat